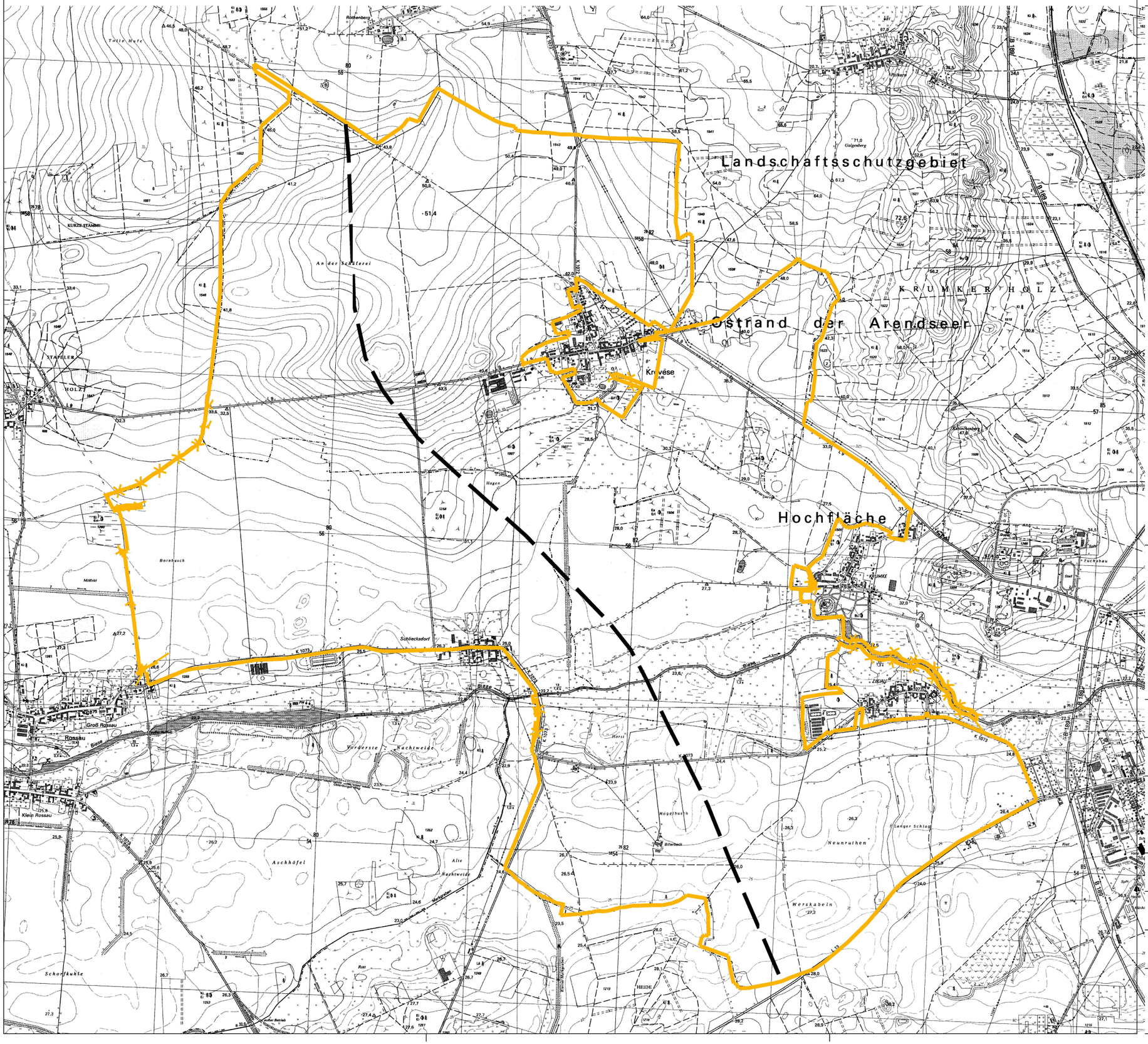

Zeichenerklärung:

Gebietsgrenze

Gebietsgrenze, ungueltig

Gebietsgrenze, neu

Trasse, geplant

Amt für Landwirtschaft, Flurneuordnung und Forsten Altmark
39576 Stendal, Akazienweg 25
(Flurbereinigungs- und Flurneuordnungsbehörde)

Flurbereinigungsverfahren nach §87 FlurbG

Verfahrensname	Verfahrenskennung
A14 - Krevese	SAW806

Gebietskarte

Änderungsanordnung Nr. 1 vom 10. März 2020

Landkreis
Stendal

Aktenzeichen	Größe des Gebietes
SAW 7.006	ca. 1723 ha
Maßstab	**Druckdatum**
ca. 1 : 25000	18.03.20

Quellenvermerk

Darstellung auf der Grundlage von Geobasisinformationen der Geoinformationsverwaltung Sachsen-Anhalt.(Kartengrundlage TK 1 : 25000;
© LVermGeo LSA (www.lvermgeo.sachsen-anhalt.de)/010312)