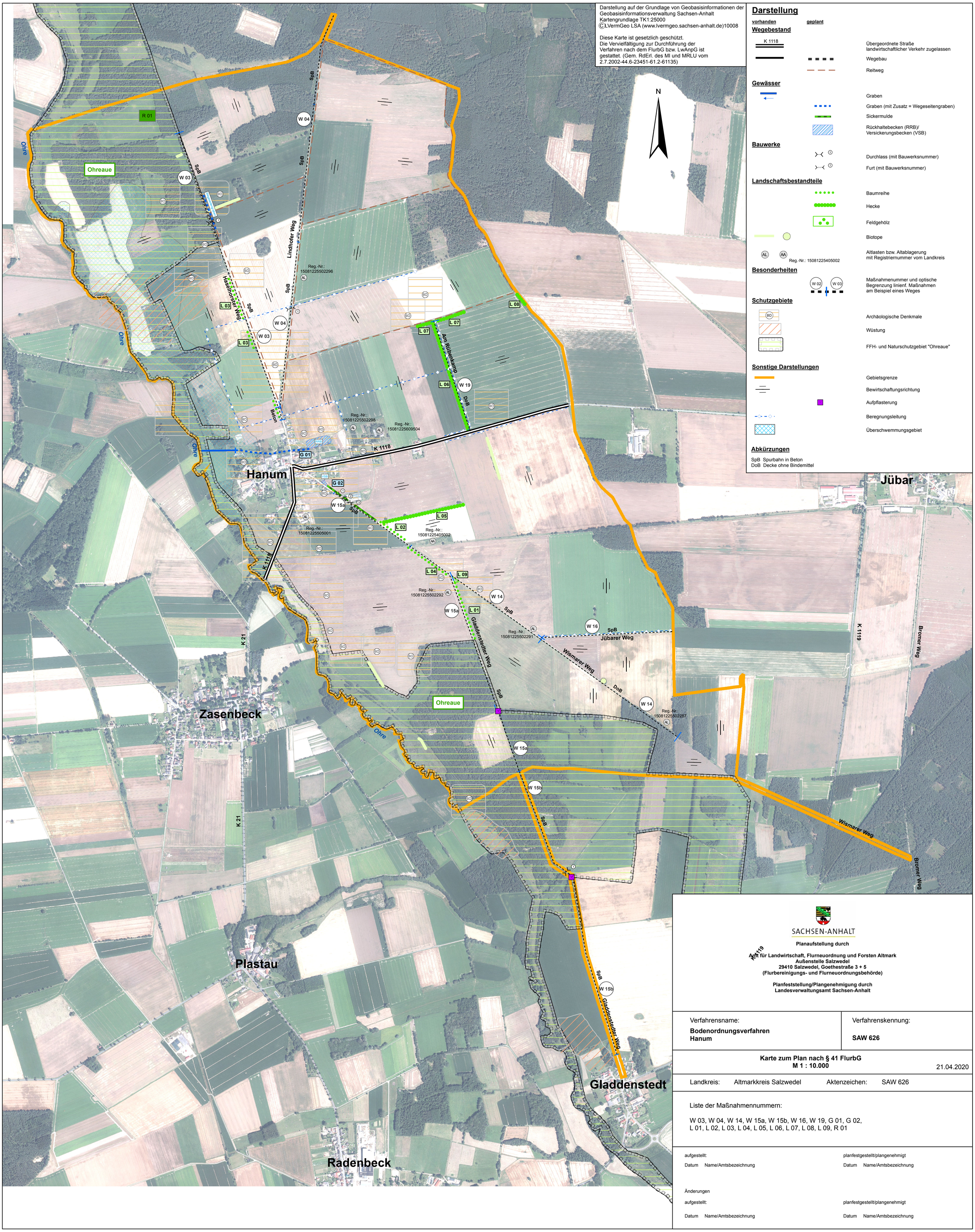
Darstellung auf der Grundlage von Geobasisinformationen der Geobasisinformationsverwaltung Sachsen-Anhalt
Kartengrundlage TK1:25000
ⒸLVermGeo LSA (www.lvermgeo.sachsen-anhalt.de)10008
Diese Karte ist gesetzlich geschützt.
Die Vervielfältigung zur Durchführung der Verfahren nach dem FlurbG bzw. LwAnpG ist gestattet. (Gem. RdErl. des MI und MRLU vom 2.7.2002-44.6-23451-61.2-61135)
N
Darstellung
vorhanden
geplant
Wegebestand
K 1118
Übergeordnete Straße landwirtschaftlicher Verkehr zugelassen
Wegebau
Reitweg
Gewässer
Graben
Graben (mit Zusatz = Wegeseitengraben)
Sickermulde
Rückhaltebecken (RRB)/ Versickerungsbecken (VSB)
Bauwerke
Durchlass (mit Bauwerksnummer)
Furt (mit Bauwerksnummer)
Landschaftsbestandteile
Baumreihe
Hecke
Feldgehölz
Biotope
Altlasten bzw. Altablagerung mit Registriernummer vom Landkreis
Reg.-Nr.: 15081225405002
Besonderheiten
Maßnahmenummer und optische Begrenzung linienf. Maßnahmen am Beispiel eines Weges
Schutzgebiete
Archäologische Denkmale
Wüstung
FFH- und Naturschutzgebiet "Ohreaue"
Sonstige Darstellungen
Gebietsgrenze
Bewirtschaftungsrichtung
Aufpflasterung
Beregnungsleitung
Überschwemmungsgebiet
Abkürzungen
SpB Spurbahn in Beton
DoB Decke ohne Bindemittel
Hanum
Jübar
Zasenbeck
Plastau
Radenbeck
Gladdenstedt
Ohreaue
Ohre
R 01
W 03
W 04
W 14
W 15a
W 15b
W 16
W 19
L 01
L 02
L 03
L 04
L 05
L 06
L 07
L 08
L 09
G 01
G 02
K 1118
K 21
K 1119
Lindhofer Weg
Haselhorster Weg
Am Rübenkamp
Gladdenstedter Weg
Jübarer Weg
Wismarer Weg
Bromer Weg
Reg.-Nr.: 15081225502296
Reg.-Nr.: 15081225502298
Reg.-Nr.: 15081225609504
Reg.-Nr.: 15081225505001
Reg.-Nr.: 15081225405002
Reg.-Nr.: 15081225502292
Reg.-Nr.: 15081225502291
Reg.-Nr.: 15081225502287
SACHSEN-ANHALT
Planaufstellung durch
Amt für Landwirtschaft, Flurneuordnung und Forsten Altmark
Außenstelle Salzwedel
29410 Salzwedel, Goethestraße 3 + 5
(Flurbereinigungs- und Flurneuordnungsbehörde)
Planfeststellung/Plangenehmigung durch
Landesverwaltungsamt Sachsen-Anhalt
Verfahrensname:
Bodenordnungsverfahren Hanum
Verfahrenskennung:
SAW 626
Karte zum Plan nach § 41 FlurbG
M 1 : 10.000
21.04.2020
Landkreis: Altmarkkreis Salzwedel
Aktenzeichen: SAW 626
Liste der Maßnahmennummern:
W 03, W 04, W 14, W 15a, W 15b, W 16, W 19, G 01, G 02,
L 01, L 02, L 03, L 04, L 05, L 06, L 07, L 08, L 09, R 01
aufgestellt:
Datum Name/Amtsbezeichnung
planfestgestellt/plangenehmigt
Datum Name/Amtsbezeichnung
Änderungen
aufgestellt:
Datum Name/Amtsbezeichnung
planfestgestellt/plangenehmigt
Datum Name/Amtsbezeichnung