

Blatt 7

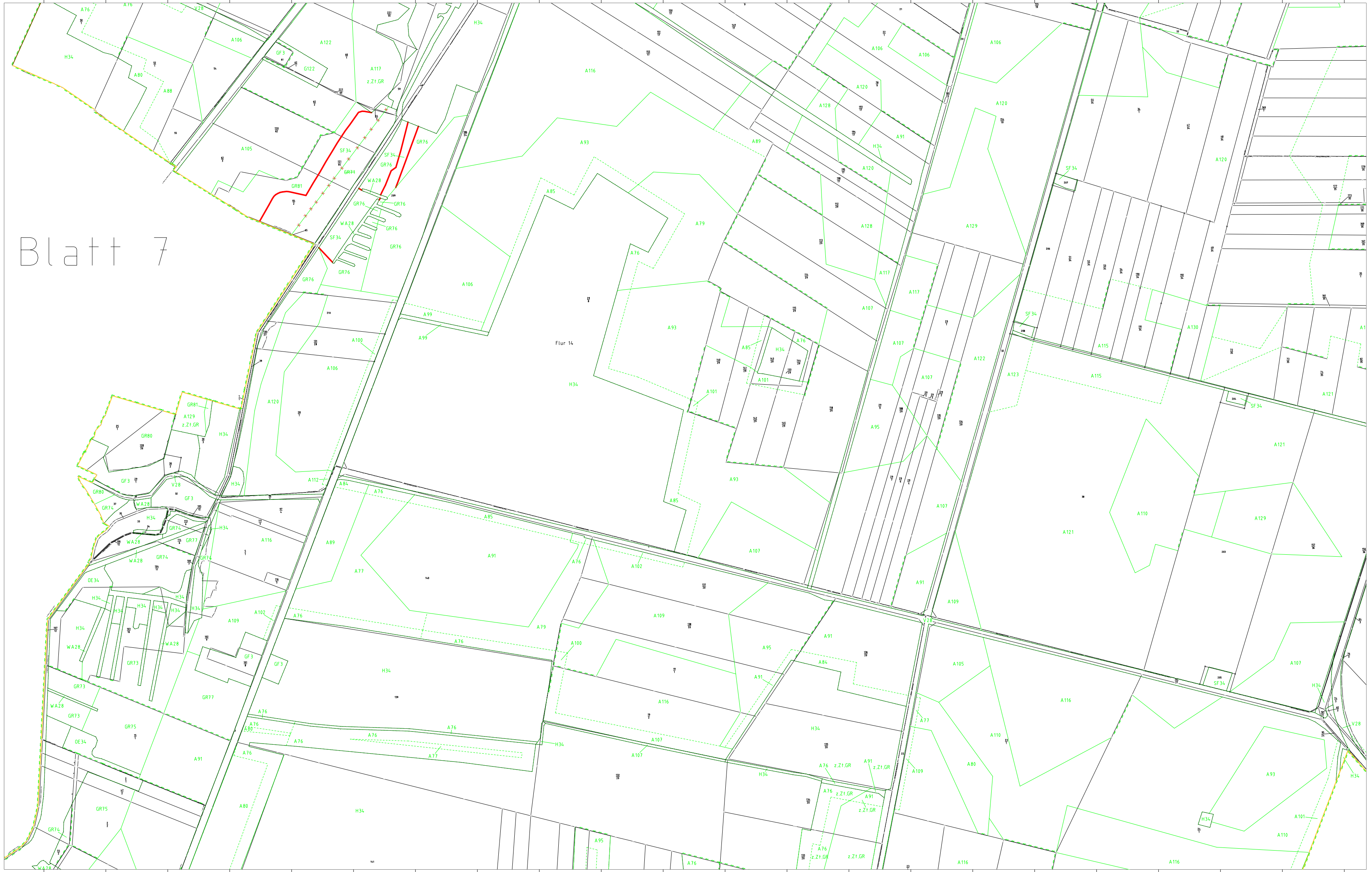

Legende:

- Flurblocksgrenze
- Klassenflächengrenze
- Klassenabschnittsgrenze
- Klassengrenze fällt mit Grenze der tatsächlichen Nutzung zusammen
- Klassengrenze fällt mit dargestellter Grenzlinie zusammen
- Verfahrenszielsgrenze
- Flurstücksnummer
- A121 Nutzungsart mit Wertzahl
- z.Z1.GR Hinweis auf öffentliche Nutzung
- X Element der Wertermittlung gelöscht
- Neue Wertgrenze der Wertermittlung

Übersicht Blattschnitt

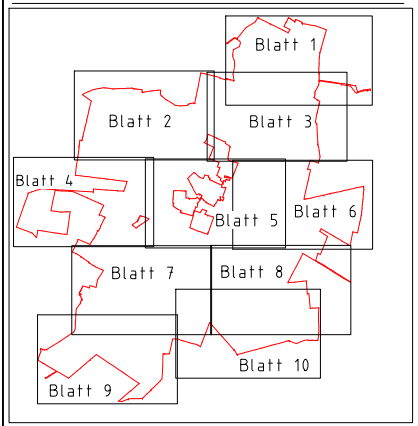

 SACHSEN-ANHALT Amt für Landwirtschaft, Flurneuordnung und Forsten Altmark Außenstelle Salzwedel, Goethestraße 3 und 5 (Flurbereinigungs- und Flurneuordnungsbehörde)	
Verfahrensname	Verfahrenskennung
Immekath Feldlage	SAW534
Wertermittlung	
Landkreis	Altmarkkreis Salzwedel
Aktenzeichen	SAW4.032
Lagestatus	Maßstab
LS 150	1 : 2.500
Blatt 7 von 10	24.05.2016

Kartengrundlage sind Liegenschaftskarten.
Die Vervielfältigung der Auszüge aus der Liegenschaftskarte und den Topographischen Landeskartenwerken zur Durchführung der Verfahren von der Flurbereinigungsbehörde oder in ihrem Auftrag für eigene Zwecke ist erlaubt.
(Germ. RdErl. des MLV und MLU vom 13.08.2013 - 42.11 - 23001; 58.1-23001)