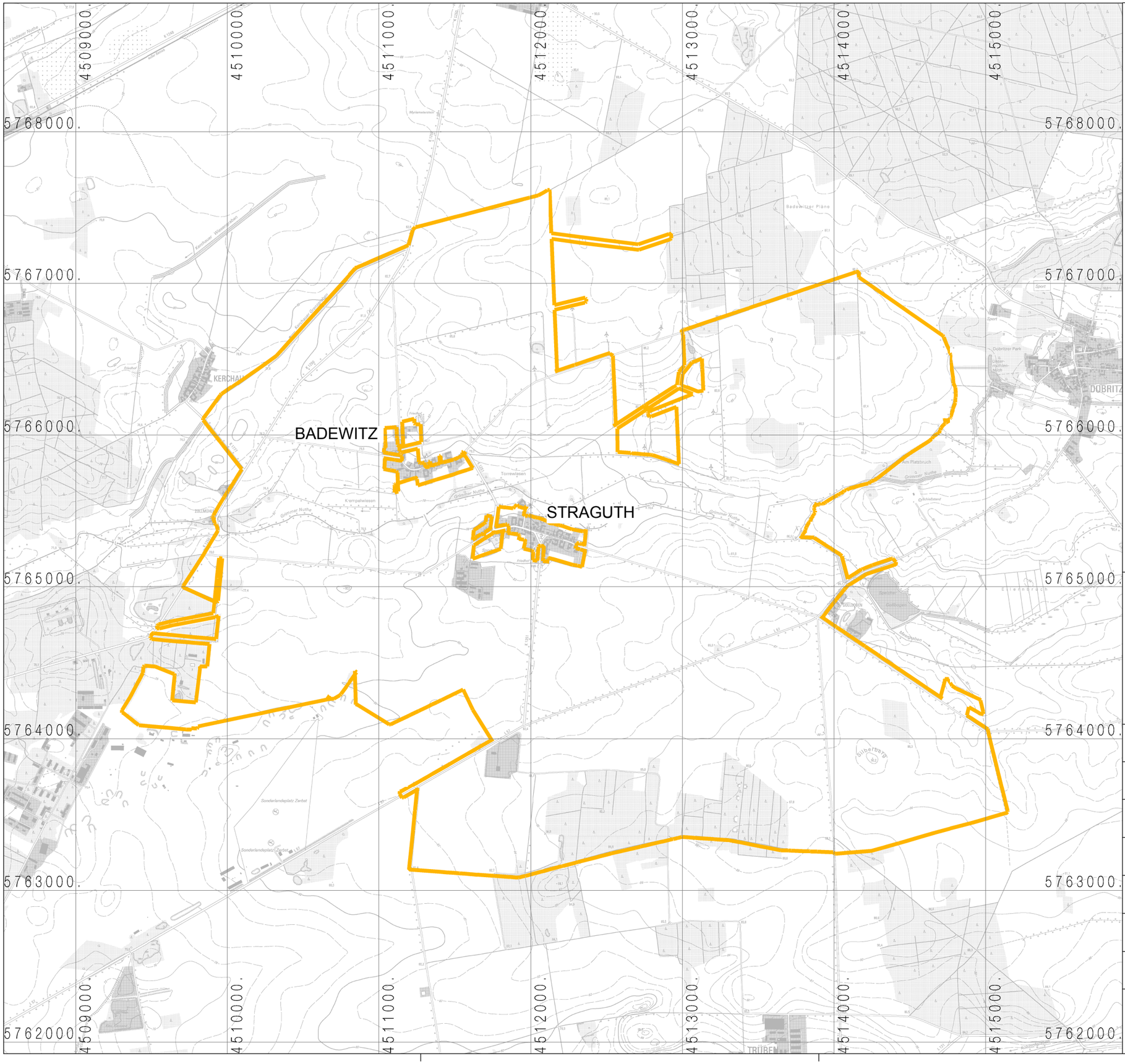

Zeichenerklärung:

Gebietsgrenze

Amt für Landwirtschaft, Flurneuordnung und Forsten Anhalt
06846 Dessau-Roßlau, Kühnauer Straße 161
(Flurbereinigungs- und Flurneuordnungsbehörde)

Bodenordnungsverfahren nach §56 LwAnpG (Feldlage)

Verfahrensname	Verfahrenskennung
BOV Straguth	AB2010

Gebietskarte

Landkreis
Anhalt-Bitterfeld

Aktenzeichen	Größe des Gebietes
611 - 14AB2010	ca. 1475 ha
Maßstab	**Druckdatum**
ca. 1 : 25000	27.04.17

Quellenvermerk

Darstellung auf der Grundlage von Geobasisinformationen der Geoinformationsverwaltung Sachsen-Anhalt.(Kartengrundlage TK 1 : 25000;
© LVermGeo LSA (www.lvermgeo.sachsen-anhalt.de)/010312)